

**Agenzia del Territorio
CATASTO FABBRICATI
Ufficio Provinciale di
Firenze**

Dichiarazione protocollo n. FI0088030 del 19/03/2010

Planimetria di u.i.u. in Comune di Calenzano

Piazza Fabrizio De Andre'

civ. 12

Identificativi Catastali:

Sezione:

Foglio: 60

Particella: 1224

Subalterno: 6

Compilata da:
Calamai Andrea

Iscritto all'albo:
Geometri

Prov. Prato

N. 531

Scheda n. 1

Scala 1:200

PIANO SECONDO

h 270

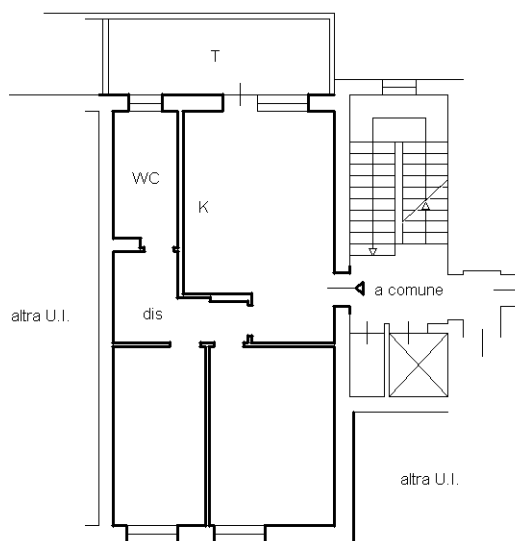

Lato Piazza De Andre'

PIANO INTERRATO

h 240

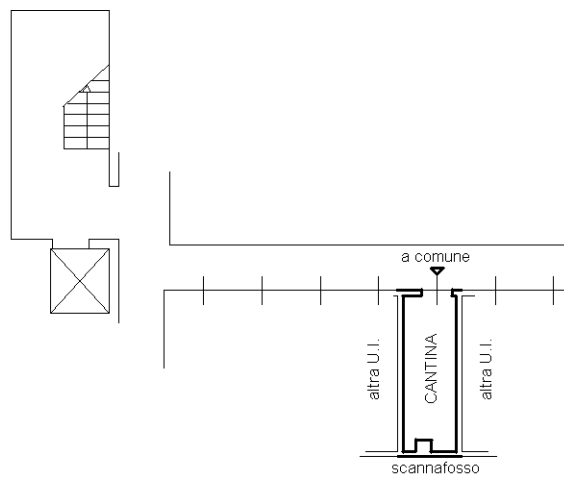

Lato Piazza De Andre'



Catasto dei Fabbricati - Situazione al 22/04/2016 - Comune di CALENZANO (B406) - < Foglio: 60 - Particella: 1224 - Subalterno: 6 >
PIAZZA FABRIZIO DE ANDRE' n. 12 piano: 2-S1;

10 metri

Ultima planimetria in atti

**Agenzia del Territorio
CATASTO FABBRICATI
Ufficio Provinciale di
Firenze**

Dichiarazione protocollo n. FI0088030 del 19/03/2010

Planimetria di u.i.u. in Comune di Calenzano

Nuova Strada Di Prg

civ. SNC

Identificativi Catastali:

Sezione:

Foglio: 60

Particella: 1224

Subalterno: 50

Compilata da:
Calamai Andrea

Iscritto all'albo:
Geometri

Prov. Prato

N. 531

Scheda n. 1

Scala 1:200

PIANO INTERRATO

h 240

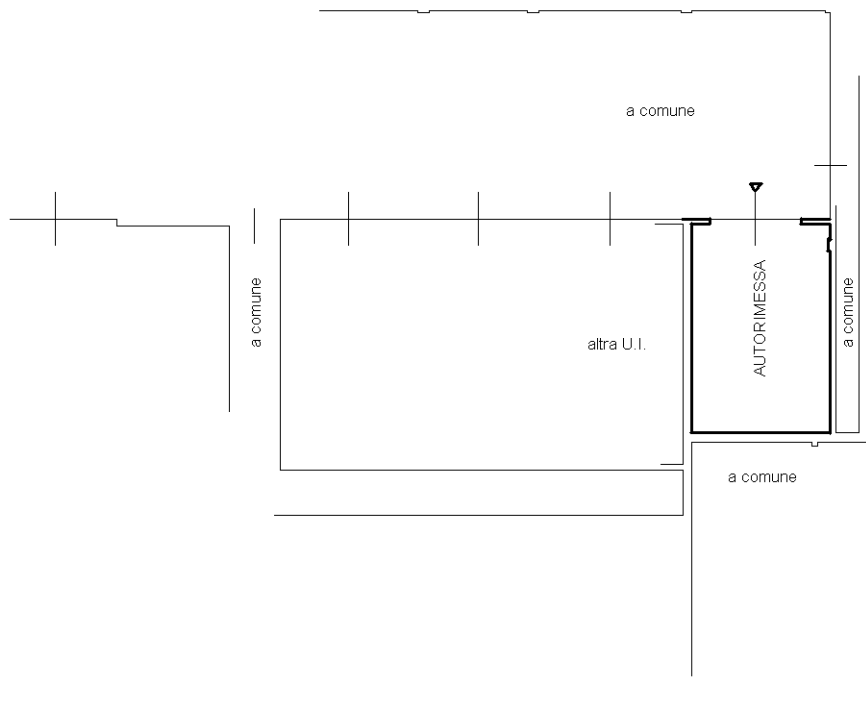

L a t o P i a z z a D e A n d r e

Catasto dei Fabbricati - Situazione al 09/05/2016 - Comune di CALENZANO (B406) - < Foglio: 60 - Particella: 1224 - Subalterno: 50 >
VIA MIA MARTINI SNC piano: S1;

10 metri

Ultima planimetria in atti

